

# Installation du plugin Connective sous Edge

Lors de la première lecture de votre carte d'identité, vous devrez certainement installer le plugin Connective. Voici la marche à suivre sous Edge.

1. Cliquez sur le bouton « **Installer pour Edge** ». Si les écrans sont en anglais, vous pouvez passer en français en choisissant « **FR** » dans le coin supérieur droit.



## Installation de l'extension du navigateur Connective

Cette extension du navigateur est nécessaire pour la signature à l'aide d'un lecteur de cartes ou d'une tablette de signature

[Installer pour Edge](#)

2. L'installation commence par l'ajout de l'extension. Cliquez sur « **Ajouter à Google Chrome** ».

### Connective signing extension

[Ajouter à Google Chrome](#)

[plugin.connective.eu](#) 1,6 ★ (458 avis) ⓘ < Partager

Extension Workflows/planification 2 000 000 utilisateurs

<input type="checkbox"/>	DOCUMENT NAME	STATUS	DATE ADDED	ACTIONS
<input type="checkbox"/>	Connective - DEMO...	Pending	28/09/2015	<a href="#">↗</a> <a href="#">↘</a>
<input type="checkbox"/>	Connective - DEMO...	Pending	28/09/2015	<a href="#">↗</a> <a href="#">↘</a>
<input type="checkbox"/>	Connective - DEMO...	Pending	28/09/2015	<a href="#">↗</a> <a href="#">↘</a>
<input type="checkbox"/>	Connective - DEMO...	Pending	28/09/2015	<a href="#">↗</a> <a href="#">↘</a>
<input type="checkbox"/>	Connective - DEMO...	Pending	25/09/2015	<a href="#">↗</a> <a href="#">↘</a>
<input type="checkbox"/>	Connective - DEMO...	Pending	25/09/2015	<a href="#">↗</a> <a href="#">↘</a>
<input type="checkbox"/>	Connective - DEMO...	Pending	25/09/2015	<a href="#">↗</a> <a href="#">↘</a>

## Installation du plugin Connective sous Edge

3. L'écran vous invite à autoriser l'installation des extensions. Cliquez sur « **Autoriser** ».

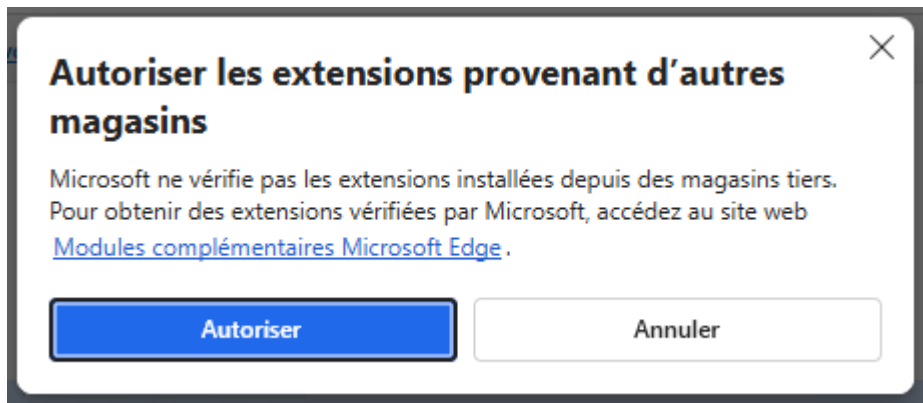

4. Edge vous demande de confirmer l'ajout de l'extension. « Cliquez sur « **Ajouter une extension** ».

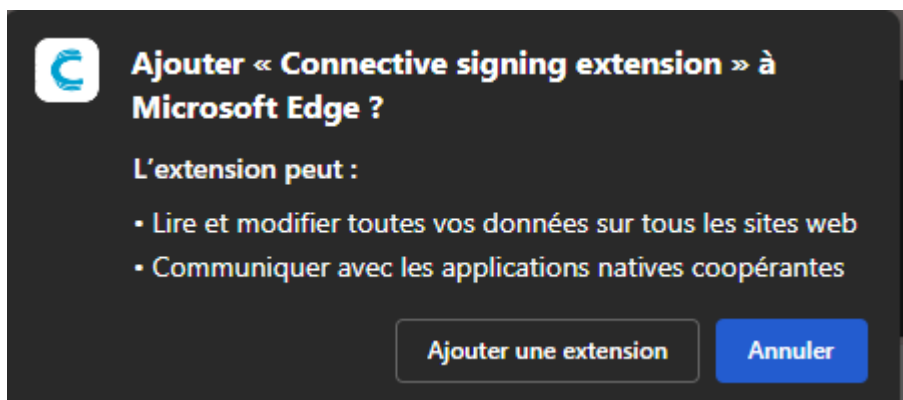

5. La première étape étant réalisée, vous devez désormais installer le logiciel de lecture de carte d'identité. Cliquez sur « **Télécharger le logiciel** ».

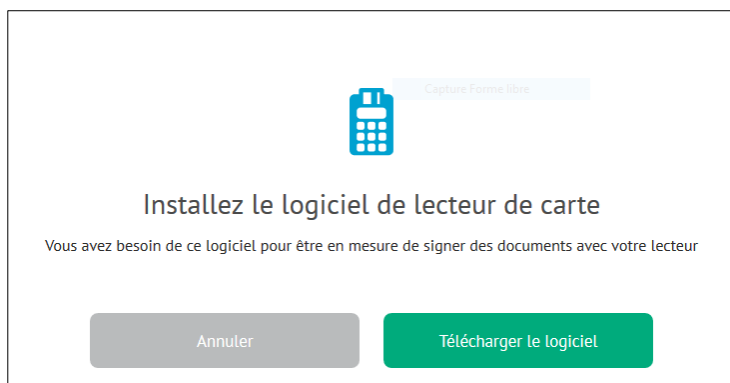

6. Dès que le téléchargement est terminé, cliquez sur la liste des téléchargements et faites un double clic pour exécuter le fichier.

## Installation du plugin Connective sous Edge

7. L'installation du Connective Signing Plugin commence. Un assistant va vous guider. Cliquez sur « **Next** ».

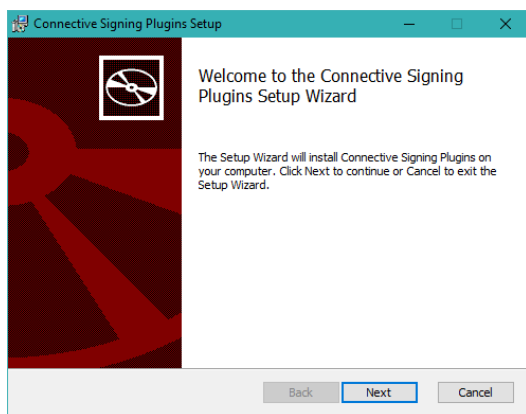

8. Vous devez accepter les conditions d'utilisation. Cochez la case « **I accept...** » et cliquez sur « **Next** ».

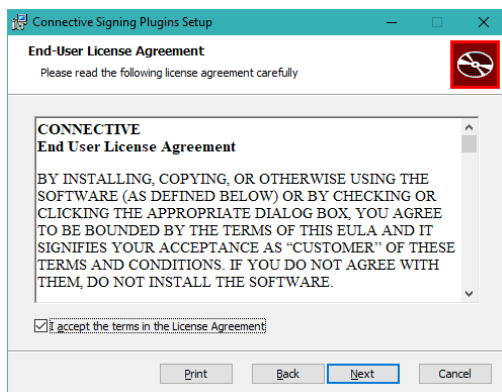

9. Vous devez choisir les navigateurs pour lesquels le programme sera installé. **Assurez-vous que Internet Explorer Plugin est bien sélectionné** et cliquez sur « **Next** ».

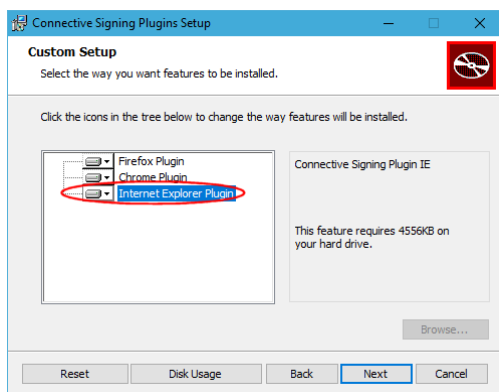

## Installation du plugin Connective sous Edge

10. L'installation va commencer. Cliquez sur « **Install** ».

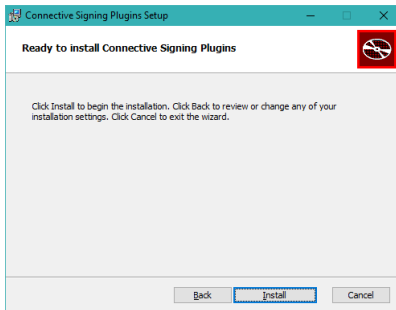

11. Dès que l'installation est terminée, cliquez sur « **Finish** ».

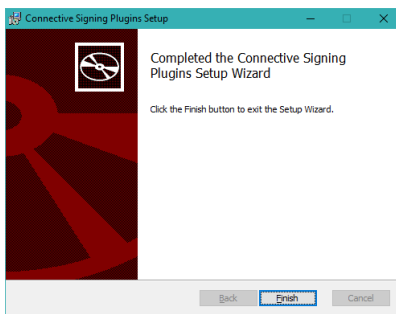

12. De retour dans Internet Explorer, cliquez sur « **Le plug-in est installé** ».

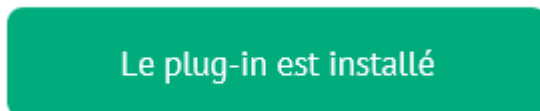

13. Vous êtes à présent en mesure de lire votre carte d'identité.

